

MODULARIO
F. - Cat. S. T. - 313

(R. DECRETO-LEGGE 13 APRILE 1939, N. 652)

Ditta Coop. Edil. S. ANTONIO s.r.l. con sede in Besenò Brianza - Via Giotto 1

Allegata alla dichiarazione presentata all'Ufficio Tecnico Erariale di Milano

8

Fig. 40 - уопр. 53

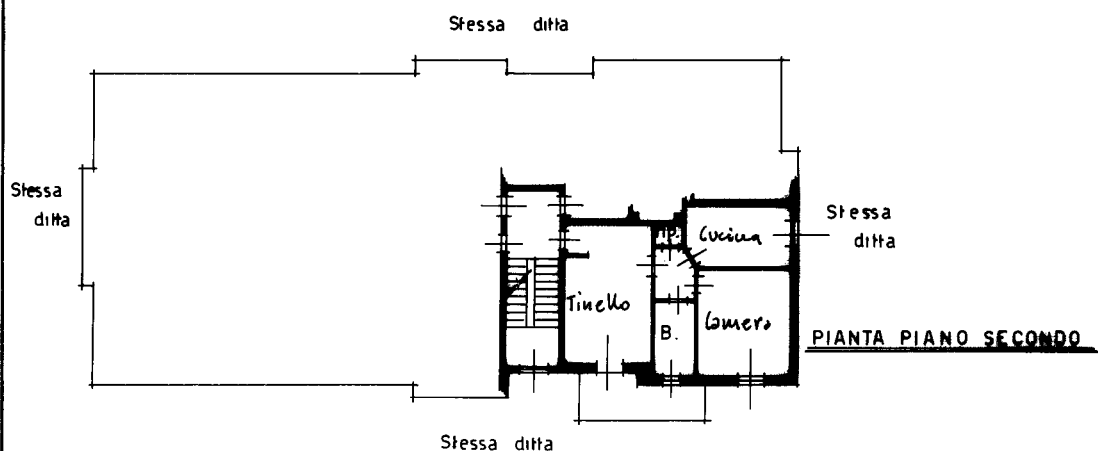

PIANTA PIANO SECONDO

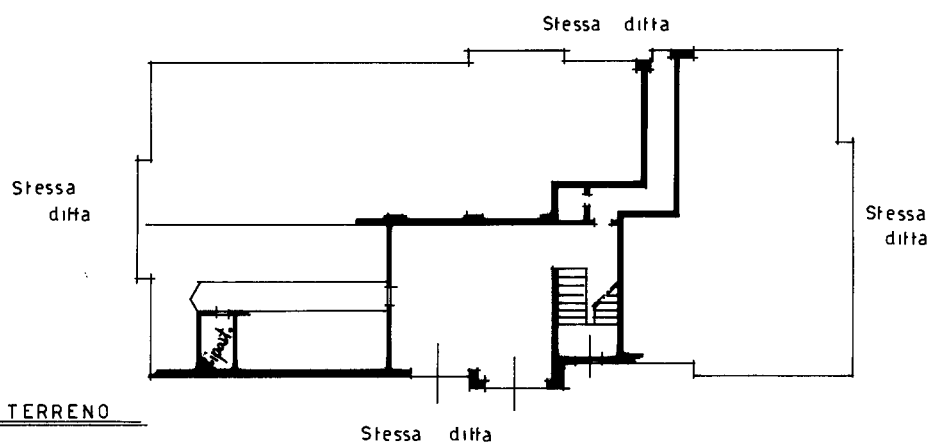

PIANTA PIANO TERRENO

ORIENTAMENTO



SCALA DI I. 200

SPAZIO RISERVATO PER LE ANNOTAZIONI D'UFFICIO

DATA
PROT. N°

PARTITA 1158
FOGLIO 40
MAPPALE 53
SUBALTERNI 8

Compilata dal Geom. Gerardo Molegari
(Titolo, nome e cognome del tecnico)

Iscritto all'Albo dei Geometri
della Provincia di Milano - n. 2757

DATA 6.4.1982

Firma: Juana Nakzer

