



MINISTERO DELLE FINANZE

DIREZIONE GENERALE DEL CATASTO E DEI SERVIZI TECNICI ERARIALI

NUOVO CATASTO EDILIZIO URBANO

Lire
100

(R. DECRETO-LEGGE 13 APRILE 1939, N. 632)

Planimetria dell'immobile situato nel Comune di BESANA BRIANZA Via FERRERIO N° 2

Ditta PIROVANO RODOLFO nato a Casatenovo il 25/4/1925 C.F. N° PRVRLF25D25B943R

Allegata alla dichiarazione presentata all'Ufficio Tecnico Erariale di MILANO

Estratto mappa sc.1:1000
Comune di Besana fg. 59

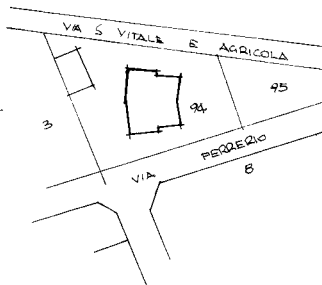

Cortile comune

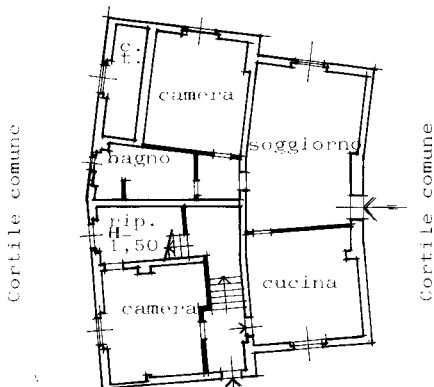

PIANO TERRA

H= 3,30



ORIENTAMENTO



SCALA DI I. 200

SPAZIO RISERVATO PER LE ANNOTAZIONI D'UFFICIO

DATA		PARTITA	N° 1107
PROT. N°	511/300	FOGLIO	N° 59
	3777	MAPPALE	N° 94
		SUBALTERNO	N° 1

Compilata dal GEOMETRA
(Titolo, nome e cognome del tecnico)
RIGAMONTI VITTORIO
Iscritto all'Albo de i Geometri
della Provincia di Milano N° 6347
DATA 3/2/1986
Firma: Rigamonti Vittorio

Catasto dei Fabbricati - Situazione al 24/04/2026 - Comune di BESANA IN BRIANZA (A818) - < Foglio 59 - Particella 94 - Subalterno 1 >
Via FERRERIO PIERO n. 2 Piano T