

MODULARIO  
F. rig. rend. 497



MINISTERO DELLE FINANZE  
DIREZIONE GENERALE DEL CATASTO E DEI SISTEMI  
**CATASTO EDILIZIO URBANO** (RDL 13-4-1939, n. 652)

MOD. BN (CEU)

LIRE  
250

Planimetria di u.i.u. in Comune di **TRIUGGIO** via **BELVEDERE** CIV. **34**

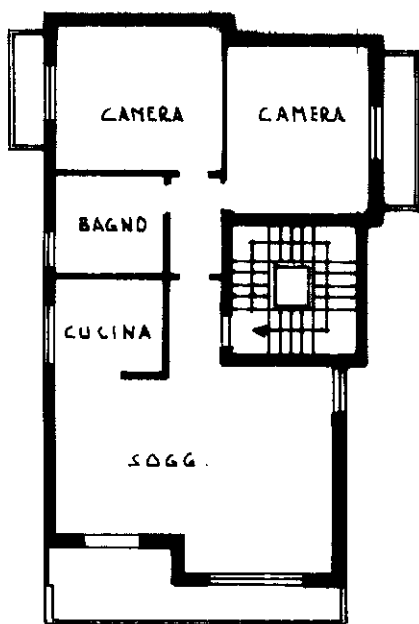

**PIANO SECONDO h=2.90**

ORIENTAMENTO

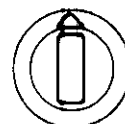

SCALA DI 1: 200

Roma - Istituto Poligrafico e Zecca dello Stato - P. V.

Dichiarazione di N.C.

Denuncia di variazione

Ultima planimetria in atti

Compilata dal **Geom.**

**Marco Malta**  
(Titolo, cognome e nome)

Iscritto all'Albo dei **Geom.**

**M. Malta** n. **1148**

data **24.6.89** Firma

RISERVATO ALL'UFFICIO

Data presentazione: 24/06/1989 - Data: 09/06/2025 - n. T56229 - Richiedente: ZNCLSN79H16F704L

Totale schede: 1 - Formato di acquisizione: **A4** (210x297) n. **72** sub. **1**

Catasto Edilizio Urbano - Fabbricati - Situazione al 09/06/2025 - Comune di TRIUGGIO(L434) - < Foglio 13 - Particella 72 - Subalterno 3 >  
VIA BELVEDERE - II - 34 Piano 2