

**Agenzia delle Entrate  
CATASTO FABBRICATI  
Ufficio Provinciale di  
Como**

Dichiarazione protocollo n. CO0100604 del 16/06/2021

Comune di Mariano Comense

Via Montebello

civ. 76

Identificativi Catastali:

Sezione:

Foglio: 11

Particella: 6356

Subalterno: 723

Compilata da:

Marelli Stefano

Iscritto all'albo:

Architetti

Prov. Como

N. 1714

Planimetria

Scheda n. 1

Scala 1:200

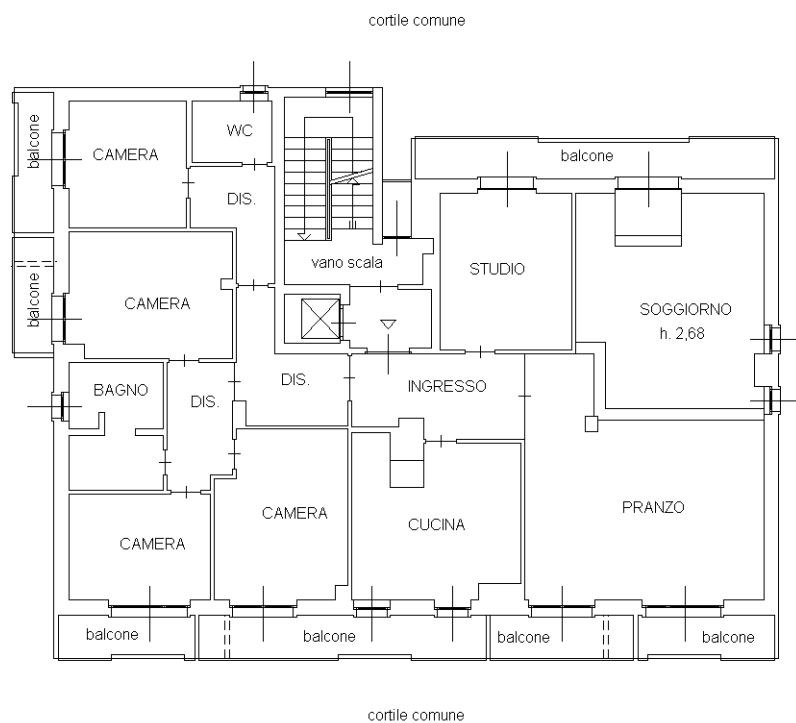

PIANO QUINTO  
H = 3,00 m



Ultima planimetria in atti