

Ultima planimetria
Data: 09/09/2020
Totale schede

Agenzia delle Entrate
CATASTO FABBRICATI
Ufficio provinciale di
Milano

Dichiarazione protocollo n. MI0128866 del 26/05/2020

Comune di Meda

Vicolo Luigi Rho

civ. 65/B

Planimetria	
Scheda n. 1	Scala 1: 200

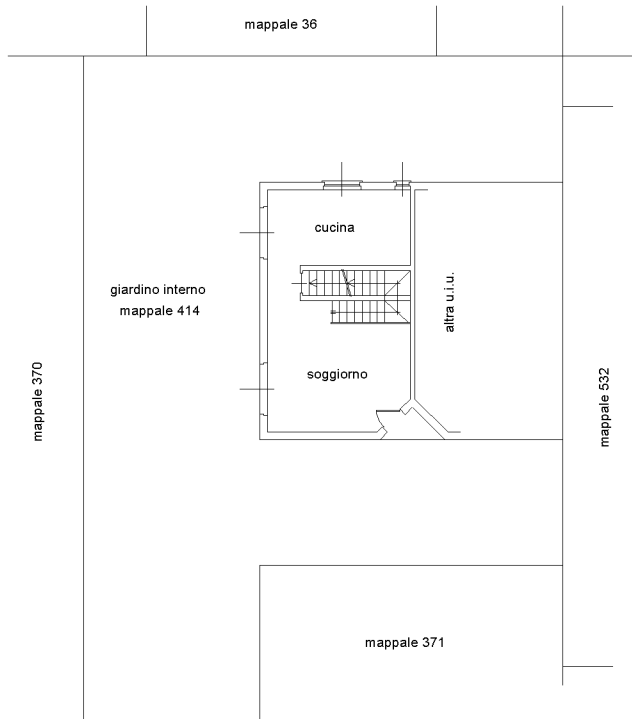

PIANO TERRENO
H = 3.00 m.

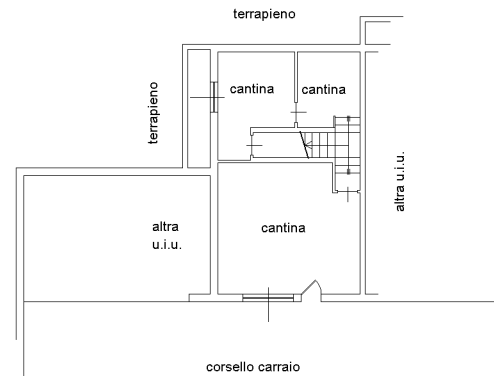

PIANO PRIMO SOTTOSTRADA
H = 2.50 m.

PIANO PRIMO
H = 3.00 m.

