

**Agenzia delle Entrate  
CATASTO FABBRICATI  
Ufficio Provinciale di  
Como**

Dichiarazione protocollo n. CO0110249 del 27/09/2016

Planimetria di u.i.u. in Comune di Canzo

Identificativi Catastali:

Sezione:

Foglio:

Particella:

Subalterno:

Compilata da:

Riva Fabio

Iscritto all'albo:

Ingegneri

Prov. Como

N. 2249A

Scheda n. 1

Scala 1:200

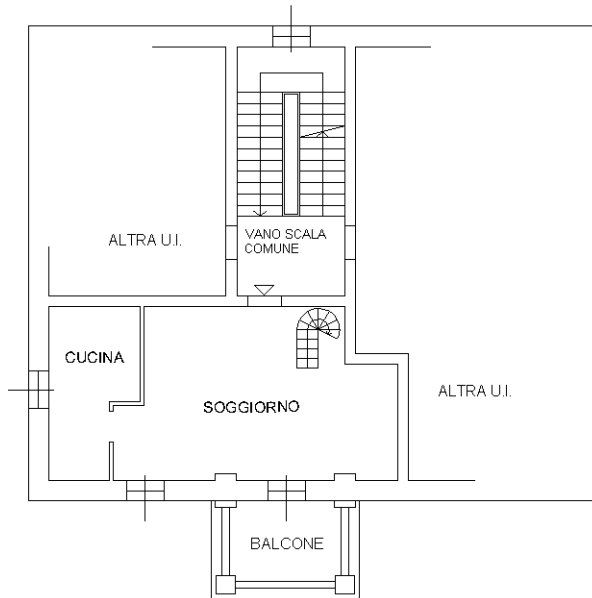

**PIANTA PIANO PRIMO**  
H = 3,00 mt.

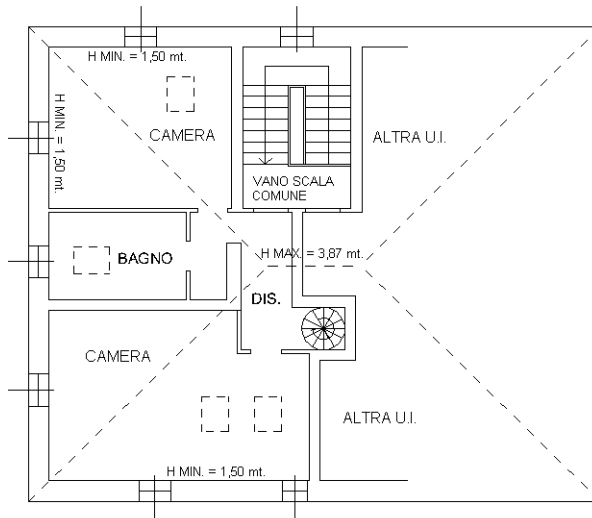

**PIANTA PIANO SECONDO  
(SOTTOTETTO)**

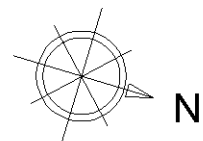

10 metri

Ultima planimetria in atti