

MODULARIO
F. - Cat. S. P. - 218



MINISTERO DELLE FINANZE DIREZIONE GENERALE DEL CATASTO E DEI SERVIZI NUOVO CATASTO EDILIZIO

(R. DECRETO-LEGGE 13 APRILE 1939, N. 609)

Planimetria dell'immobile situato nel Comune di TRIUGGIO Via BELVEDERE
Ditta CASIRAGHI ENRICO NATO A TRIUGGIO IL 24.5.
Allegata alla dichiarazione presentata all'Ufficio Tecnico Erariale di MILANO

MOD. B (V.)

(ano) C

2

irc)

ACCERTAMENTO GENERALE DELLA PROPRIETA' IMMOBILIARE URBANA
Legge 11 agosto 1939, n. 1249, modificata con D.L. 8 aprile 1948, n. 514

COMUNE di TRIUGGIO

RICEVUTA DI DICHIARAZIONE DI unita immobiliare urbana:

La ditta (1) CASIRAGHI ENRICO NATO A TRIUGGIO IL 24.5.1929

ha presentato dichiarazione della unita immobiliare sita nel Comune di TRIUGGIO Localita' TREASSE Via BELVEDERE N.ri civici 34 Scala 1 Piani 1 N.ri interni 1

(1) Segnare i dati anagrafici del solo primo intestatario.

Data di presentazione 28.9.1979

di protocollo (mod. 97 CEU) 036978 - M. SESTI

DEL FUNZIONARIO RICEVUTE

RESERVATO ALL'UFFICIO TECNICO ERARIALE

Stampa: 036978 - M. SESTI

Bollo d'ufficio

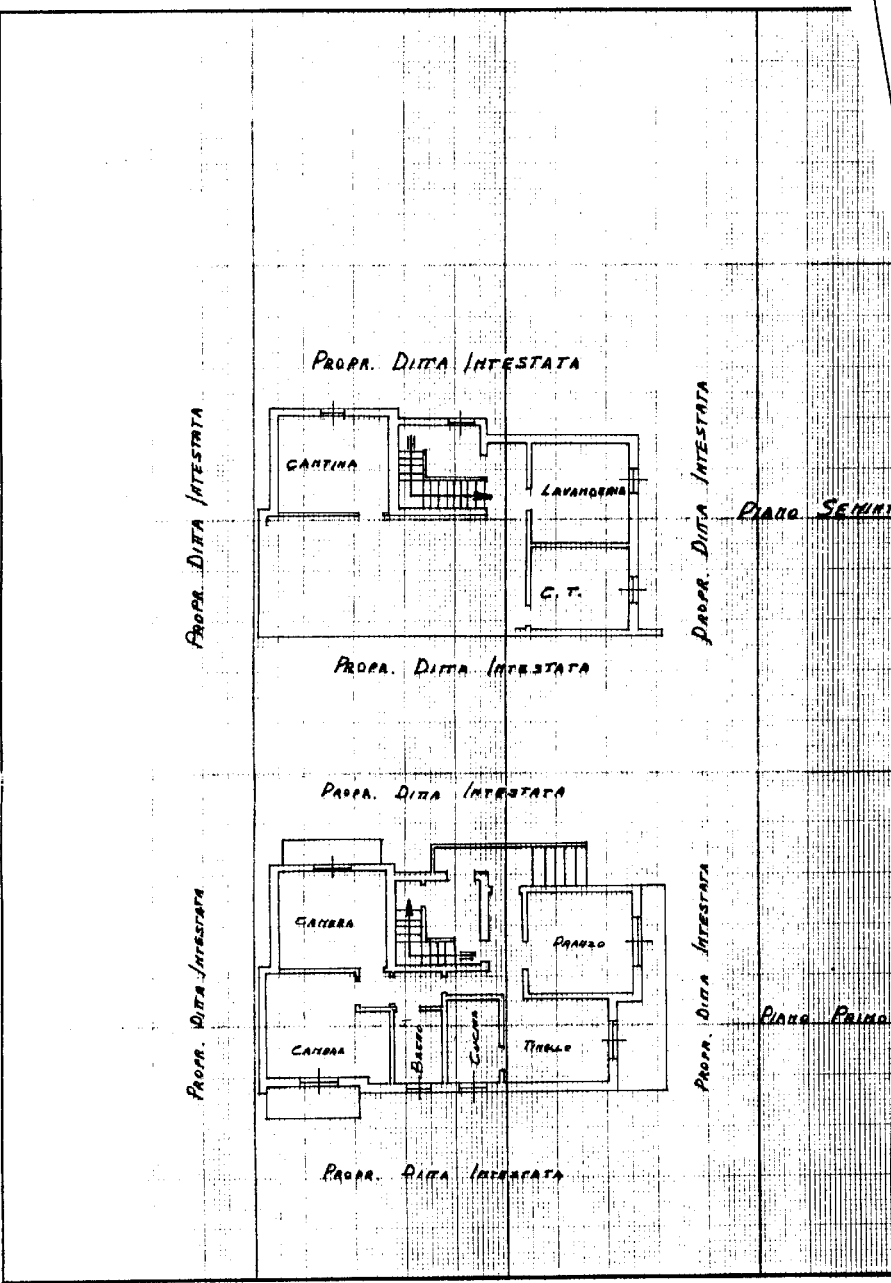

SPAZIO RISERVATO PER LE ANNOTAZIONI D'UFFICIO

DATA 28.9.1979
PROT. N° 036978

L.P. - OFFICINA C.V. - ROMA

Compilata dal GEOM. ROBER MEREGALLI
(Titolo, nome e cognome del compilatore)

Iscritto all'Albo dei GEOMETRI della Provincia di MILANO n. 11

DATA 20.9.1979

Firma: [Signature]

Compilata da: Fava ROCCO
Iscritto all'albo: Geometri
Prov. Milano N. 8593

Identificativi Catastali:
Sezione: 13
Foglio: 72
Particella: 72
Subalterno: 2

Dichiarazione protocollo n. 000516897 del 19/06/2002
Planimetria di u.i.u. in Comune di Triuggio
Via Belvedere civ. 34

Agenzia del Territorio
CATASTO FABBRICATI
Ufficio provinciale di Milano

Scheda n. 1
Scala 1: 200

Ultima planimetria in atti

Catasto dei Fabbricati - Situazione al 06/06/2025 - Comune di TRIUGGIO(0434) - < Foglio 13 - Particella 72 - Subalterno 2 > inno 01
VIA BELVEDERE n. 34 Piano T-S1